

附件 2

典型案例汇

序号	试点单位名称	案例描述	案例类型	案例简介
1	湖南新雷特电子商务有限公司 湖南商务职业技术学院	在现代 一记天 2020 上 以“校 职财务 制”人	疫一 徒制 新高 学徒 人才培养	案 上 在 共 1. 招 2. 式 3. 4. 师 5. 6. 创

说明：1. 案例类型填写：招生招
2. 案例特点应从试点工作

币资队伍、三教改革、
佳广价值上进行描述，

学，采用线
投身学习，
学习与抗疫

学模式
人才培养模

程
“双导师”

生素质
作方式

2020



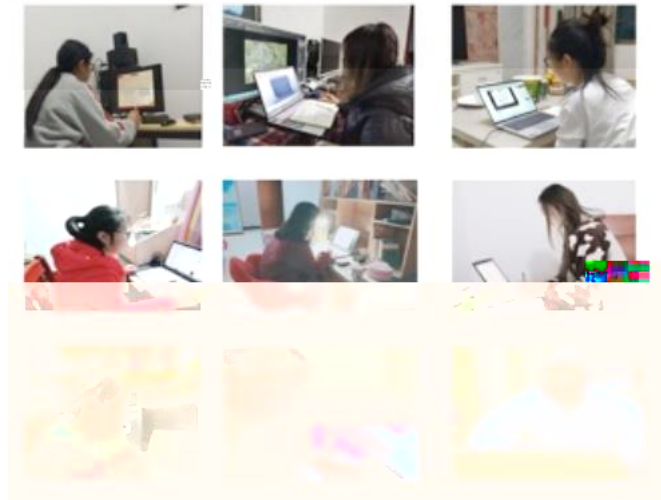

2

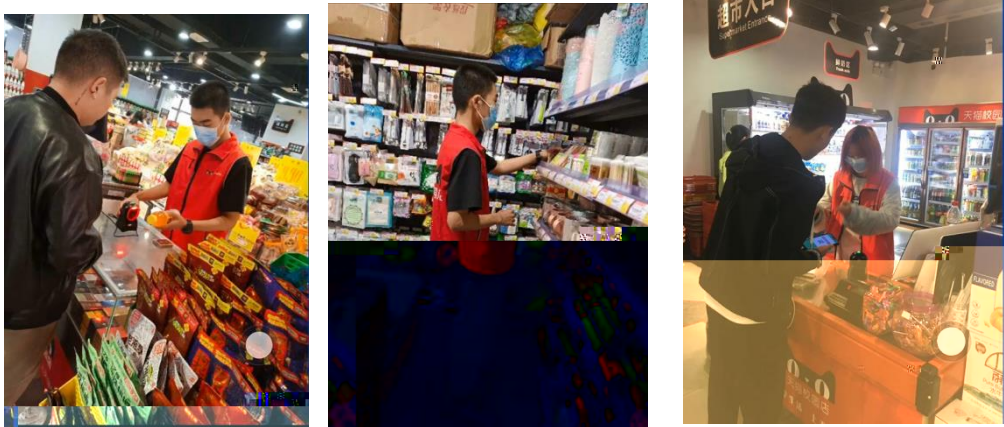

3

19统计与会计3

签到 问卷 抢答 选人 评分 测验 活动库

0 16:40

抢答 03-1

调查时间和调查期限的含义 林德强 08-10 09:20

抢答 08-10 09:20

2、调查单位与填报单位的关系是（ ）， A、二者是一致的 B、二者有时是一致的 C、二者没有关系 D、调查单位大于...

抢答 08-10 09:20

调查项目是什么？ 选人 08-10 09:20

某市规定2019年工业经济活动成果年报呈报时间是2020年1月31日，其调查时间为（ ）。 抢答 08-10 09:20

调查单位和填报单位的关系是（ ）。 抢答 08-10 09:20

（ ）、（ ）、（ ）。

5. 统计调查的四种方式是（ ）。

抢答 08-10 09:57

（调查目的）



